

PRZEDSZKOLE MIEJSKIE NR 1



**ZAPOZNAJ SIĘ
Z REGULAMINEM
REKRUTACJI
DZIECI
DO PRZEDSZKOLA
MIEJSKIEGO NR 1**



WAŻNE TERMINY

DOTYCZĄCE REKRUTACJI UZUPEŁNIAJĄCEJ

SKŁADANIE WNIOSKÓW OD 8 DO 16 KWIETNIA

01



**WEJDŹ NA STRONĘ
www.pml.gminaznin.pl
telefon: 48 52 302 00 90**

**WYBIERZ ZAKŁADKĘ REKRUTACJA
REKRUTACJA DZIECI DO PRZEDSZKOLA NA ROK 2026 -2027
POBIERZ ZAŁĄCZNIK NR 2**

LUB:

**POBIERZ WNIOSK NA MIEJSCU
W PRZEDSZKOLU**

**WYDRUKOWANY, WYPEŁNIONY I PODPISANY
WNIOSK, DOSTARCZ W TERMINIE DO 16 KWIETNIA
DO GODZINY 15.00**

02

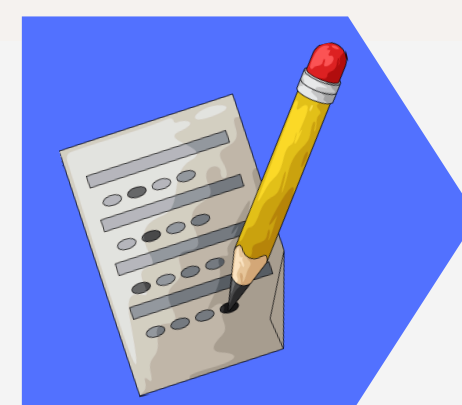

PUBLIKACJA LISTY KANDYDATÓW

**20.04.2026 r. NASTĄPI WYWIESZENIE LISTY
KANDYDATÓW ZAKWALIFIKOWANYCH
I NIEZAKWALIFIKOWANYCH DO PRZEDSZKOLA**

03

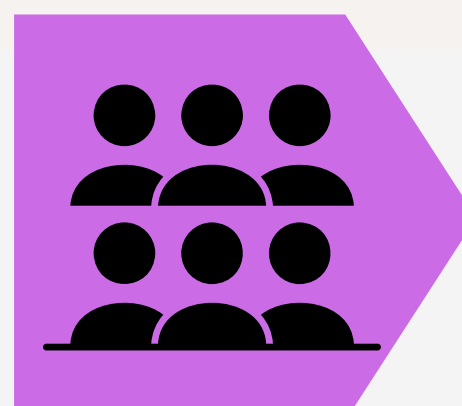

POTWIERDZENIE WOLI

**Od 21.04.2026 r. do 27.04.2026 r. SKŁADANIE PRZEZ
RODZICÓW PISEMNEGO POTWIERDZENIA WOLI
PRZYJĘCIA KANDYDATA DO PRZEDSZKOLA
(ZAŁĄCZNIK nr 12 i 13).**

04



PUBLIKACJA LIST DZIECI

**DNIA 28.04.2026 r. ZOSTANĄ WYWIESZONE LISTY DZIECI
PRZYJĘTYCH I NIEPRZYJĘTYCH DO PRZEDSZKOLA
OD 1 WRZEŚNIA 2026 r.**

05



01.09.2026 r. WSPÓLNA ZABAWA W PRZEDSZKOLU

CZEKAMY NA WAS!